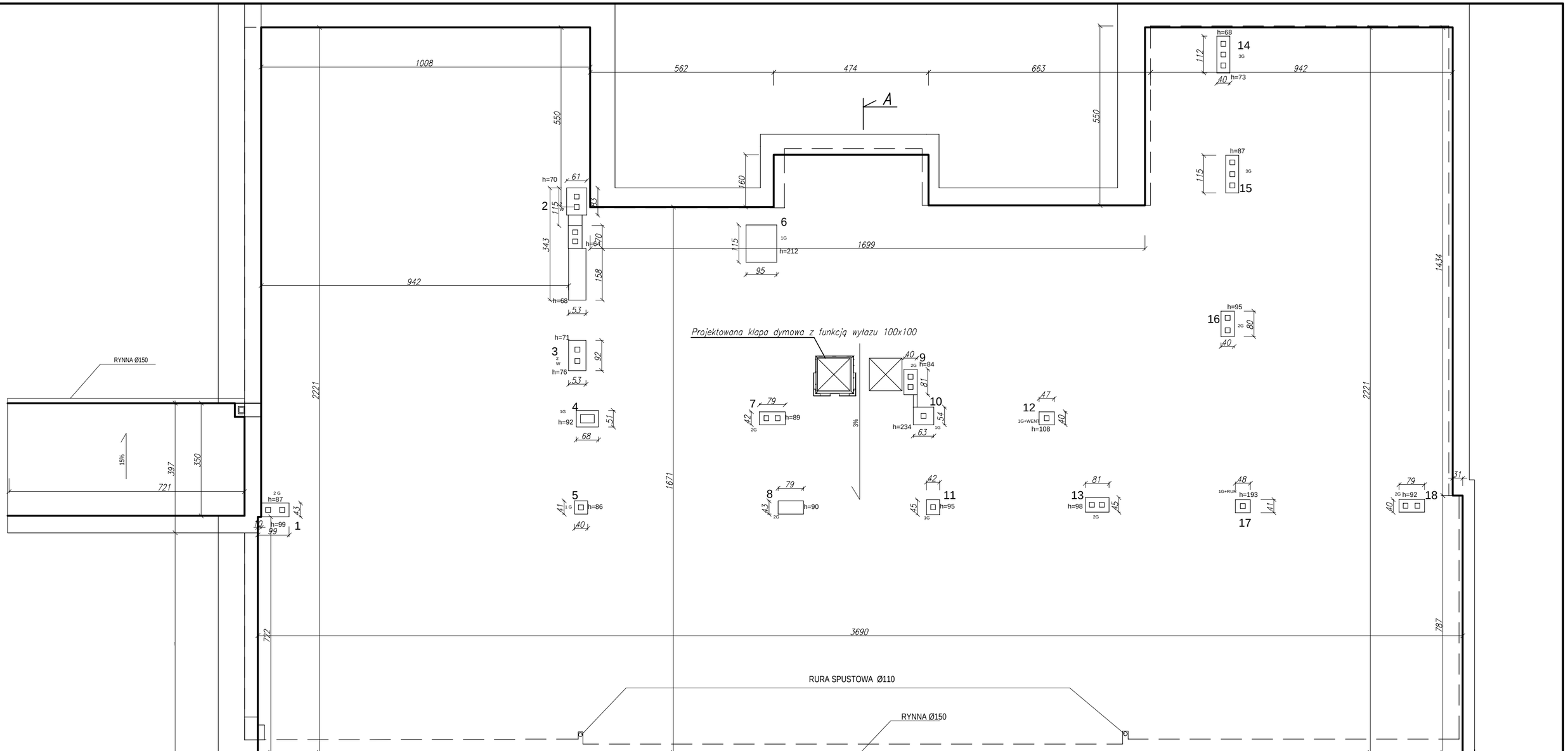

Projektowany daszek kominowy na kominie nr: 1; 2; 4; 5; 6; 7; 8; 9; 10; 11; 13; 14; 15; 16; 17; 18

A

Projektowana klapa dymowa z funkcją wyłazu 100x100

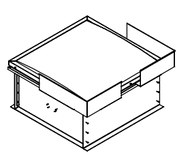

"ARCUS" S.C. 43-190 Mikołów ul. Wolności 15
tel.: 691-371-388, 697-881-388

INWESTOR:	POWIAT GLIWICKI			
LOKALIZACJA INWESTYCJI:	44-100 Gliwice, ul. Zygmunta Starego 17			
TEMAT:	REMONT DACHÓW NA BUDYNKACH STAROSTWA POWIATOWEGO W GLIWICACH			
PROJEKTOWAŁ:	mgr inż. Sebastian Moroń	SLK/2862/PWOK/10		DATA: 06.2025
				SKALA: 1:100
NAZWA RYSUNKU:	Rzut dachu-Budynek A			NR RYS.: 3

Wszelkie prawa autorskie zastrzeżone. Bez zgody autora zabrania się kopiowania, publikowania oraz wykorzystywania w celach komercyjnych.